

# 会議所ニュース

野球をもっと  
好きになれる!

Batting Center  
NewIzumiOtsu  
バッティングセンターニュー泉大津

小学生から中学生の  
本格バッティング・ピッチング教室



## 養気塾

少年柔道クラブ

勝ち負けより、  
大切な人としての強さを





### バッティング教室(小・中学生対象)

実施日：月・火・水  
定員：各クラス/5名  
時間：各回50分

月会費：12,000円(税込)【月4回】  
入会金：5,000円(税込)

**時間割**  
17:00~17:50  
18:00~18:50  
19:00~19:50  
20:00~20:50  
21:00~21:50

### ピッチング教室(小・中学生対象)

実施日：木・金  
定員：各クラス/5名  
時間：各回50分

月会費：15,000円(税込)【月4回】  
入会金：5,000円(税込)

**時間割**  
17:00~17:50  
18:00~18:50  
19:00~19:50  
20:00~20:50  
21:00~21:50

### バッティングセンター

平日：11:00~22:00  
土日祝：10:00~22:00  
(年中無休)

info  
**バッティングセンター  
ニュー泉大津**  
住所 泉大津市我孫子2-1-34  
tel 0725-21-7376  
駐車場 有(10台)

## バッティングセンターニュー泉大津

# Batting Center NewIzumiOtsu



バッティングセンターニュー泉大津では、地域の小学生・中学生を対象に、楽しく学びながら上達できるバッティング・ピッチング教室を開催しています。元プロ野球選手が講師となり、フォームや身体の使い方など、上達に必要な技術と考え方を分かりやすく指導します。

少人数制のため、一人ひとりの個性・レベル・課題に合わせた丁寧な指導が受けられます。「できた!」という実感を積み重ねながら、野球をもっと好きになれる教室です。前向きに挑戦する力や、練習に向き合う姿勢も「楽しく」育てていきます。まずはお気軽に、見学にお越しください。

「会議所ニュース4月号もしくはイズミオオツドットコムを見た」と伝えていただければ、

**入会金 5,000円(税込) → 半額 2,500円(税込)**

※他のサービス併用不可(令和8年4月末まで)



一人ひとりに合わせた  
指導を動画で  
チェック!



# 養気塾

## 少年柔道クラブ

養気塾少年柔道クラブは50年以上の歴史を持ち、「厳しさあり、笑いあり、涙あり」をモットーに、幼児から小学生を中心に心身を鍛える柔道活動を行っています。礼儀や仲間との協調、柔道の基本を楽しく学ぶことで、技だけでなく人間性も育む場として、多くの保護者から支持されています。

経験の有無を問わず参加でき、体験も予約可能なため、初めての方でも安心です。お問い合わせはInstagramやお電話でお気軽にどうぞ。



### 練習時間

月・水・金 18:30~21:00  
※小学3年生以下は19:30まで

### 月謝

小学3年生以下/3,000円(税込)【週3回】  
小学4年生~中学生/7,000円(税込)【週3回】

「会議所ニュース4月号もしくはイズミオオツドットコムを見た」と伝えていただければ、

**入会金 5,000円(税込) → 半額 2,500円(税込)** ※他のサービス併用不可(令和8年4月末まで)

礼儀と協調性を育む  
稽古風景はこちら!



info  
**養気塾少年柔道クラブ**  
住所 泉大津市昭和町10-25  
tel 0725-33-7378  
駐車場 無



泉大津の「美味しい!」を、お得な価格で楽しむことと楽しめる、「泉大津まるごとバル」のチケットの販売を開始します!ぜひご購入ください!!

「スタンプラリーで」

「抽選で」

ドーンと3,000円の商品券を200名様にプレゼント!!

また、今年もスタンプラリーを実施します。スタンプラリー台紙はバルチケットにしがついていません!(コピー無効)

異なる2店舗のスタンプを集めてご応募ください。ご応募いただいた方の中から抽選で200名様にバル参加店舗で使用できる、3,000円分の商品券をプレゼント!!

「さらに今回は!」

どんな商品が当たるかは楽しみに!

商品券に加え、参加店舗からの協賛品もプレゼント!!



参加店舗情報は随時公開!!  
詳細は左記QRコードからご確認ください。



2026  
まるごとバル

いつものお気に入り店で使うもよし!  
新しいお店の開拓に使うもよし!

チケット販売開始!

イベント期間

2026

7月1日(水)~7月15日(水)

チケット販売期間 5月25日(月)~7月15日(水)

チケット価格 3,000円/冊 ※バラ売りなし (600円×5枚綴り券)

チケット販売場所  
・市内郵便局(10局)・テクスピア大塚  
・泉大津商工会議所・各参加店舗

※店舗により在庫状況が異なりますので、事前にお問い合わせください。



訃報 謹んでご冥福をお祈りします

第8代会頭 名誉顧問の中島治一郎氏 ご逝去



本所第8代会頭で、名誉顧問の中島治一郎氏(享年91歳)が、2月11日に逝去されました。

同氏は、関西国際空港の開港(平成6年)を見据えた地域開発、地域振興に尽力し、また高度情報化研究に特化した様々なプラットフォームを牽引し、平成10年、第8代会頭に就任されました。長年にわたり、本市商工業の発展のみならず、地域振興に大きく貢献されました。謹んでご冥福をお祈り申し上げます。

LINE めざせ1,000人!  
お友達募集中

公式アカウント開設

泉大津商工会議所をもっと身近に!



市民の皆さんには…

- お得な「クーポン大特集」や「バル」、「自慢の逸品」の情報
- 学生さんから会社員、一般の方も参加できるセミナー、講演会情報
- 盛りだくさんのイベント情報
- 図書館ショップ「CO-ON」のワークショップ、セール情報
- 地域の話満載のFMいずみおおつ「おづのツボ」情報…etc

事業を営まれている方には…

- 使途・目的に応じた各種補助金・支援金情報
- 税務・労務・金融などの制度変更やセミナー情報
- 各種個別の経営相談情報

LINE ID @141fmvyh

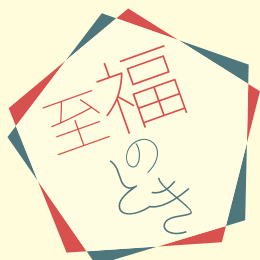

仕事終わりのホッとする  
ひと時『至福』を紹介し、  
明日への活力源をお伝えします

國田 沙矢加 (近畿消毒株式会社)

皆さまが最近読んだ本は、どんな本でしょうか。

私にとっての「至福の時」は、本の世界に没頭している時間です。電子書籍やAIが普及した今でも、紙の本が大好きです。本を買うとまず表紙カバーを外し、装丁を味わうのが最初の楽しみです。見た目の美しさや裏表紙、めくる音、香り、質感など、五感でも楽しめます。お気に入りのページをすぐ開けることや、読み込んだ本がくしゃっとなる感じも大好きです。

旅行先の本屋さんや図書館を巡り、手に取って本を選ぶ時間も私の楽しみです。美容、虫、心理学、脳科学、子育て、経営、人材育成など、自己啓発本や専門書を幅広く読んでいます。本は知識を得るだけでなく、自分の考えを確かめたり、ワクワクや力が湧いてきたり、新しい視点や価値観に出会わせてくれたりします。まだ知らない世界へ連れていってくれる存在です。

美容の仕事に携わっていた頃、「フェロモン」というものは感覚的であいまいな言葉だと思っていましたが、虫の専門書(父の本棚には何冊もあり)で同じ言葉に出会ったとき、その意味が全く異なることを知りました。シロアリにとってフェロモンは魅力ではなく「秩序」であり、香りではなく「社会そのもの」を形づくる情報化学物質だったのです。

この面白さに探求心を刺激され、美容から害虫の世界へと興味が広がりました。気づけば現在、二代目として害虫駆除業を引き継いでいます。

自宅では、お気に入りの本を本棚に並べ、インテリアとしても楽しんでいます。特に好きな一冊は、読む用・飾る用・防災リュック用に三冊持っています。忙しい日々の中でも、本棚を眺めたり、本に没頭するひと時こそ、私にとって何より「至福の時」です。

泉大津には、居心地よく本を楽しめる図書館「シーブラ」もあります。ぜひ、行ってみてください。

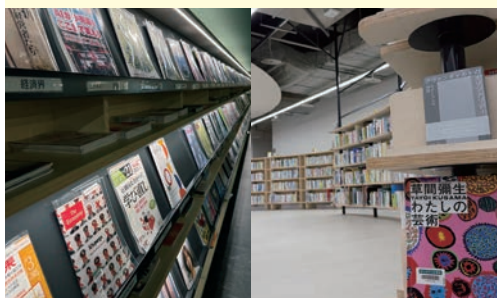

# 泉大津市くらし応援クーポン事業 参加店舗を募集します!!

泉大津市では、物価高騰の影響を受ける市民のくらしを支え、また市内事業者の売上確保・消費喚起を図る「くらし応援クーポン事業」の実施を予定しています。これに伴い、この事業に参加する店舗を募集します。

## 事業の概要

市が、市民に1人あたり7,000円分(A券4,500円・B券2,500円)のクーポン(紙)を配布します。市民は参加店舗での買い物1,000円の支払いごとに500円分のクーポンを利用できる制度です。\*クーポンは6月に配布予定。(詳細は、決まり次第、広報紙やホームページなどでお知らせします。)

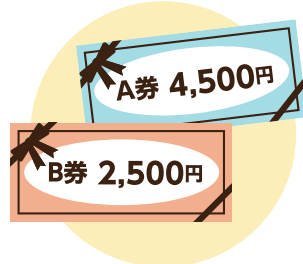

## 参加店舗のメリット

- ・市民の購買意欲向上による来店客数の増加
- ・クーポン利用による客単価の上昇・まとめ買い・ついで買いの増加
- ・市民への認知度向上として全戸配布されるクーポンが利用できる店舗一覧や、市ホームページに掲載されます。

## 参加できる要件

(次のすべてを満たす店舗)  
〈基本要件〉

- ① 市内に店舗または事業所を有している
- ② 市内で継続的に事業活動を行っている
- ③ クーポンの取り扱いおよび換金に協力できる
- ④ 市が定める事業ルールおよび実施要領を遵守できる

### 〈対象となる主な業種〉

飲食店、食料品店、日用品小売店、衣料品店、生活用品販売店、理美容・クリーニング・修理などのサービス業、その他市が適当と認める業種

### 〈対象外となる主な業種・取引〉

たばこ、金券・商品券・プリペイドカード・電子マネーなどの換金性の高い商品、公共料金・税金・保険料などの支払い、不動産・車両・土地・株式などの資産性の高い取引、風俗営業等法令・公序良俗に反する業種、市が不適当と認める取引

### 申込・問合せ

3月9日(月)～4月3日(金)必着

ウェブまたは参加申込書を「泉大津市くらしの応援クーポン券事務局」へ郵送または窓口へ提出

### 場所・宛先

テクスピア大阪 702号室(〒595-0025 旭町22-45)

### 受付時間

月～金曜日 午前10時～午後4時

※4月4日(土)以降の参加申込はクーポンと一緒に同封される「店舗一覧」には掲載されません。

## A券(全店舗共通券)対象店舗

- ・対象店舗すべて

## B券(中小店舗専用券)対象店舗

- ・市内に本店または主たる事業所がある
- ・大手資本の直営店・フランチャイズでない
- ・対象店舗のうち、次のどちらにも該当しない店舗

①スーパー、ドラッグストア、コンビニ、ディスカウントショップ

②大企業

※該当の可否は、市が最終的に判断します。

詳しくはこちら  
専用HP



## 青年部だより

### 令和7年度 活動報告とメンバー募集

令和7年度は「つなぐ還元プロジェクト」を中心に、地域の商店街や事業者、市民の皆さまと“つながり”を大切にした活動に取り組んでまいりました。地域で生まれた価値を地域へ還元し、泉大津をさらに元気にしていく取り組みは、多くの皆さまのご理解とご協力によって実現することができました。この場をお借りして、関わってくださったすべての皆さまに心より御礼申し上げます。

令和7年度

泉大津商工会議所青年部 会長 吉岡 藍



### 会員募集案内

泉大津YEGは、地域を盛り上げる活動を通じて、経営者としての学びや仲間づくりができる団体です。「地域を元気にしたい」「経営者として成長したい」—そんな想いを持つ皆さまのご参加を心よりお待ちしております。

【問合せ】泉大津YEG(青年部)事務局 TEL: 23-1111

## 女性会だより

泉大津BWCは、令和5年12月20日にホームページを新設し、延べ9,602名(3月15日現在)に訪問いただいています。

他の女性会メンバーからも、内容が豊富でたいへん見やすいと好評です。中でも、各事業の活動報告は、メンバーが交代で記事や写真を投稿しているので、それぞれの表現の仕方や特徴などお楽しみいただけます。皆様のご訪問をお待ちしています。

また、4月より新年度に入り、色々な企画をしていますのでどうぞお楽しみに♪



## 『キラリ輝く女性に!』

を目指し、私達と一緒に活動しませんか!!

こちらにアクセス!

女性会では、只今、会員を募集しています。本所会員の女性の方なら、どなたでもご入会いただけます。各種セミナーや懇親会などを開催し、会員相互の親睦と見識を深めていきますので、ぜひ、ご入会ください。



【問合せ】泉大津BWC(女性会)事務局 TEL: 23-1111

新1年生!  
そろそろ



# そろばん はじめませんか?

そろばん・暗算で脳トレ!そろばんは集中力のつく習い事



## ● 計画的な珠算検定受験でステップアップを!

珠算 暗算	級	施行日	申込(登録)受付期間	試験会場	受験料(税込)
	■珠算 1~10級 準1~3級	6月28日(日)	5月13日(水)~ 5月15日(金)	泉大津商工会議所	
■暗算 1~10級 準1~3級	10月25日(日)	9月9日(水)~ 9月11日(金)			
2027年 2月14日(日)	12月23日(水)~ 12月25日(金)	■暗算 1~3級1,200円、4~6級1,100円、 7~10級1,000円、準1~3級1,200円(※1)			

## ● 就職・転職に有利!日商簿記 資格で自分価値を高めよう!

簿記	級	施行日	申込(登録)受付期間	試験会場	受験料(税込)
	1~3級	6月14日(日)	ネット 4月27日(月)~ 5月8日(金) 窓口 5月13日(水)~ 5月15日(金)	泉大津商工会議所	
11月15日(日)		ネット 9月28日(月)~ 10月9日(金) 窓口 10月13日(火)~ 10月16日(金)			
2~3級	2027年 2月28日(日)	ネット 1月12日(火)~ 1月22日(金) 窓口 1月26日(火)~ 1月29日(金)			

(※1)受験票1枚(珠算1~3級以外)につき運営諸費200円を頂戴します。ただし、泉大津珠算協議会会員からの受験者は運営諸費を免除します。

## ● 泉大津珠算協議会会員一覧 (順不同)

事業所名	住所	事業所名	住所
珠算塾あすなる	泉北郡忠岡町忠岡南2-3-6	元気そろばん教室	泉大津市豊中町3-2-29 インテリジェントビル2F
川口珠算塾	泉大津市二田町2丁目5-22		
藤内珠算塾	泉大津市菅原町10-23		

入塾は...

泉大津珠算協議会  
加盟塾へ

窓口申込受付

泉大津商工会議所までお申し込みください。 TEL: 23-1111 午前9時~午後5時(土日祝除く)

## 春・夏 ニットセール

婦人・紳士セーター、カットソー等を販売!  
Pay Payをご利用いただけます。  
詳しくは、HPをご覧ください。



日時: 4月19日(日) 午前9時~午後4時  
場所: テクスピア大阪 大ホール  
問合せ: 泉州ニット協同組合 TEL: 31-4481



LINE友だち  
募集中



HP



まずはお電話ください!

日商簿記検定、毎日受験できるって  
知ってましたか?

日商簿記検定試験の2級と3級は、年に3回の統一試験日に行われるペーパー試験に加えて、随時受験できるネット試験方式でも受験可能です。このネット試験も泉大津商工会議所で実施しています。受験後、すぐに合否が判明するので速やかに資格取得を目指す方におすすめです。試験時間は3級60分、2級90分となっています。

受験料/2級...5,500円 3級...3,300円

【申込・問合せ】泉大津商工会議所パソコン教室/TEL 23-3030

お楽しみ抽選会もあるよ!

参加無料

## 第29回 わんぱく相撲 泉大津場所

元気な男の子、女の子生まれ!わんぱく力士大募集!  
おづみん・ただお課長もやってくる!  
参加者限定の景品抽選会も行います!!  
日時: 5月6日(水・祝) 正午~(受付/午前11時~)  
場所: 泉大津市立総合体育館(泉大津市宮町2-50)  
出場資格: 泉大津市・忠岡町の1~6年生 合計200名  
事業案内: 男子 学年別の個人トーナメント戦  
女子 (1・2年)、(3・4年)、(5・6年)毎の  
個人トーナメント戦

※4年生~6年生は男女共に、上位2名は大阪府決勝大会に進出予定。  
※参加人数によっては、試合形式を変更致します。  
※参加選手各1名にちゃんこ鍋1杯を配布致します。

【問合せ】

公益社団法人 泉大津青年会議所  
TEL: 21-1090

URL <https://www.izumiotsu-jc.or.jp>



問い合わせはこちら!



## 自慢の逸品冊子 発行のお知らせ

泉大津の魅力が詰まった「自慢の逸品」冊子の発行が決  
定!今年も昨年に引き続き、シールラリーを開催します。  
さらに、豪華賞品として「掲載店舗で使える商品券」総額  
38万円分(70名様分)をご用意!  
「自慢の逸品」冊子を片手に、泉大津の名店を  
巡りながら、その魅力を存分に味わってください。  
令和8年度版は7月発行予定。  
ぜひ楽しみにお待ちください!



第19回受付締切分

## 小規模事業者持続化補助金のご案内

小規模事業者の皆さまの販路開拓や業務効率化の取組を支援する「持続化補助金」についてご案内いたします。本補助金は、経営計画に基づいて実施する販路開拓等の取組に対し、その経費の一部を補助する制度です。

### ■ 制度概要

小規模事業者が今後の持続的な経営に向けて自ら策定した経営計画に基づき、販路開拓や生産性向上に取り組む費用を支援するものです。

### ■ 補助上限額・補助率

補助上限額：50万円(※特例により引上げあり)  
補助率：原則 2/3

※賃金引上げやインボイス対応等の特例要件を満たす場合、補助上限額が加算される場合があります。

### ■ 補助対象となる取組例

- ・新商品、新サービスの開発
- ・チラシ作成、ホームページ制作、広告など
- ・業務効率化に資する設備導入など

### ■ 申請受付締切

令和8年4月30日(木) 17:00

※予定は変更する場合があります。

※事業支援計画書(様式4)発行の受付締切

令和8年4月16日(木)

※様式4の発行には内容確認等の時間を要しますので、余裕をもってご相談ください。

### ■ 申請方法

電子申請システムによる申請となります。事前に「GビズIDプライム」の取得が必要です。未取得の方は早めの手続きをお願いいたします。

【問合せ】本所経営支援課/TEL：23-1111

## 協会けんぽ 加入者・事業主のみなさまへ 大阪支部

### 令和8年3月分(4月納付分)からの 保険料率のお知らせです

#### 健康保険料率

現行	令和8年3月分~
10.24%	▶ 10.13%
(全国平均保険料率の0.1%引下げ効果を含む)	

#### 介護保険料率 子ども・子育て支援金率

現行	令和8年3月分~	令和8年4月分より新たにスタート
1.59%	▶ 1.62%	0.23%

- ※令和8年4月分(5月納付分)より子ども・子育て支援金制度が始まります。
- ※健康保険料・介護保険料、子ども・子育て支援金は労使折半となります。
- ※40歳から64歳までの方(介護保険第2被保険者)には、健康保険料率と子ども・子育て支援金率に介護保険料率が加わります。
- ※賞与については、支給日が3月1日分から変更後の保険料率が適用されます。
- ※任意継続被保険者の方は、令和8年4月分の保険料率から変更となります。

保険料率についての特設サイトはこちら▶



健康保険料率10.13%のうち、6.89%分は加入者の皆さまの医療費等に充てられる基本保険料率となり、3.24%分は後期高齢者医療制度への支援金等に充てられる特定保険料率となります。

★保険料は、納付期限までに納めていただくようお願いいたします。★健康保険組合における保険料額等については、ご加入の健康保険組合へお問い合わせください。★ご加入の支部は資格情報のお知らせ等の「保険者名称」をご確認ください。(居住する都道府県とは異なることがあります。)

【問合せ】全国健康保険協会 大阪支部/TEL：06-7711-3570

子ども家庭庁 児童手当の拡充や妊婦のための支援給付など  
子ども・子育て支援の拡充が既に始まっています。  
給付の拡充には、令和8年度から始まる  
子ども・子育て支援金が充てられます。

### 子ども・子育て世帯を応援!

#### 拡充される給付の例

- ① 児童手当の拡充
- ② 妊婦のための支援給付
- ③ 出生後休業支援給付
- ④ 育児時短就業給付
- ⑤ こども誰でも通園制度
- ⑥ 育児期間中の国民年金保険料免除

## 無担保・無保証人・保証料なし

## 「マル経融資」ご存じですか?

会員限定

マル経融資は、小規模事業者の方々が発行や技術の改善を図るため、経営の合理化や設備に必要な資金を担保も保証人もなしに低金利で融資する国の融資制度です。

【対象者】 泉大津市内で商工業を営んでおり、最近1年以上継続して営業実績がある方  
※指導実績・規模・居住・業種・納税など要件に制限がありますので、一度お問合せください。

【貸付限度額】 2,000万円

【返済期間】 10年以内

【金利】 2.40%(令和8年3月2日現在)

さらに、泉大津市の中小企業事業資金利子補給制度を受けることができます。対象資金の融資額内で最高500万円まで、返済利率の内、年1%以内(事業主が泉大津市内に住所を有しないときは、0.5%以内)の補給が受けられます。まずは本所にお電話ください。

【問合せ】本所経営支援課/TEL：23-1111

## 建設業の一人親方のみなさまへ

## 自分の身は自分で守ろう!

会員限定

## 一人親方労災保険にご加入ください!

### ◆一人親方労災保険加入のメリット

- ①安心・確実…… 国が行う公的保険制度
- ②節税効果…… 掛金は全額「社会保険料控除」の対象
- ③医療費ゼロ…… 業務災害・通勤災害による治療費・入院費は自己負担なし
- ④手厚い補償…… 治癒するまで給付が継続
- ⑤休業補償…… 給付基礎日額の80%を補償(特別支給金含む)

### ◆加入できる方

労働者を使用せず、建設業を営む一人親方とその事業に従事するご家族

### ◆年間手数料

6,600円(税込) 月割り有

※上記手数料の他、労災保険料が必要です

詳しくはこちら▶



【問合せ】本所経営支援課/TEL：23-1111

## お子様の教育資金を

## 「国の教育ローン」(日本政策金融公庫)がサポート!

高校、大学等への入学時・在学中にかかる費用を対象とした公的な融資制度です。

【融 資 額】 お子さま1人あたり350万円以内

【金 利】 年3.5% 固定金利

※「母子家庭」、「父子家庭」、「交通遺児家庭」、「世帯年収200万円(所得 132万円)以内の方」または「子ども3人以上の世帯かつ世帯年収500万円(所得356万円)以内の方」は上記金利の▲0.4%(固定金利)(令和8年2月2日現在)

【返済期間】 20年以内

【使 途】 入学金、授業料、教科書代、塾代、自宅外通学に必要な住居費用など

【返済方法】 毎月元利均等返済(ボーナス時増額返済も可能)

【保 証】 (公財)教育資金融資保証基金(連帯保証人による保証も可能)



詳しくは、HP(「国の教育ローン」で検索)または教育ローンコールセンター(0570-008656(ナビダイヤル))または(03)5321-8656までお問い合わせください。

## 令和8年度 専門相談会のご案内

経営上の悩みや課題を解決するため、各分野の専門家による無料相談会を実施いたします。

### 【相談分野と担当専門家】

- ・ 経営：中小企業診断士
- ・ 税務：税理士
- ・ 法務：弁護士
- ・ 金融：日本政策金融公庫 担当者
- ・ その他：IT、労務、事業承継、特許・商標等の相談も随時受け付けております。

### 【実施概要】

#### 〈時間帯〉

経営 / 10:00~16:00 (1回約1時間)

税務・法務・金融 / 13:30~15:45 (1回約45分)

#### 〈4月の日程〉

経営 10日(金)、24日(金)、税務 15日(水)、法務 8日(水)、金融 9日(木)の予定です。4月以降も各月数回程度開催いたします。詳しくは右下二次元コードからご確認ください。

本相談会は完全予約制です。事前にお電話にてご予約をお願いいたします。なお、日程は変更になる場合がございますので、あらかじめご了承ください。



【問合せ】本所経営支援課 / TEL : 23-1111

## 新規会員 募集中!

泉大津商工会議所では、事業者のみなさまをサポートするため、経営相談・融資支援・各種セミナー・交流会など、多彩なサービスを提供しています。商売のお悩みや資金面のご相談、事業拡大のヒントなど、日々の経営に役立つサポートを専門スタッフが丁寧にご支援します。

また、会員の皆さまには会館利用が一般の半額になるほか、時流に合わせた最新テーマのセミナーや相談会にもご参加いただけます。地域で頑張る事業者の皆さまに、「頼れる場所」として多くご利用いただいています。

## 駅近！冷暖房費込み！Wi-Fi完備！ 会議室はどなたでもご利用できます！

本所では大ホールと大会議室の2種類の貸会場をご利用いただけます。大ホールは半面使用も可能です。自治会や会社の会議やセミナーなど、どなたでもご利用いただけます。ぜひご利用ください!!

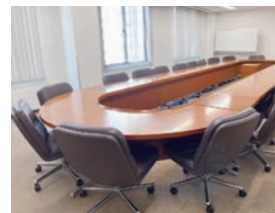

会員は  
50%OFF!

【問合せ】本所総務課 / TEL : 23-1111

## 泉大津商工会議所会館

### テナント募集中

南海本線・泉大津駅より徒歩すぐと交通便でも大変便利です。

また各部屋に機械警備を導入しており、セキュリティ対策も万全です。

見積もり・ご見学も随時受付中です!

お気軽にお問合せください!

**階数：5階 / 面積：71.26㎡**

【問合せ】本所総務課 / TEL : 23-1111

## エコマイカー事業



4月持込細断日

出張細断も受付ます  
【要相談】

日時 4月30日(木) 午後1時30分~2時

場所 株式会社 車谷 (泉大津市式内町10-22)

TEL 33-7178 【事前にご連絡をお願いします】

細断料金表		
	重量	料金(税込)
持込細断	1kg当たり	71.5円/kg
	重量	料金(税込)
出張細断	500kg以下	35,750円
	501~1000kg	44円/kg
	1001kg以上	33円/kg

マイナンバーが記載された書類は受付できませんのでご了承ください!

## 商工会議所LOBO(早期景気観測)



### 泉大津管内概況

○調査時期：2026年1月

泉大津の全産業のDI値は、前年同期に比べやや改善。業種別にみると、寝装リビング業・繊維ファッション業は改善し、工業はやや改善。また、運輸倉庫業・金融理財業・一般商業は横ばい。建設業・サービス商業は悪化となった。

- 円安の影響により苦戦している。(繊維品卸売業)
- 新築、リフォームともに減少。先行きが不安。(塗装業)
- 仕事量としてはそれほど減少している感はないが、ドライバー不足により回転率の悪さが気になる。(運送業)
- 厳しい状況が続いており、不断の努力が必要。(土業)
- 購入客が減少。悪くなる状況になりそう。(不動産業)
- 厳しいが、AI活用により好転の方向に向きつつある。(事務用品販売業)
- 微妙に物価の上昇が続いて苦慮している。(飲食業)
- 万博も終わり中国人のインバウンドも減り、バス・ホテルの予約が取りやすくなった。(旅行業)
- 原材料高騰により厳しい状況。(飲食業)

上記のとおり、個別差はあるものの全業種において収益減少傾向等のコメントが寄せられた。



図書館シヨップ。

CO-ON

CO-ON(コ・オン)は、泉大津駅前の市立図書館(愛称:シーブラ)内に生まれた、泉大津の“あたためる”ものづくりの魅力と出会えるコンセプトショップです。



リビングスカーフ ¥13,200 (HOSOKAWA)



うさちゃんバッグ ¥500 【フィナンシェ2個入り】 (TORAYASWEETS)



New ドリップパック ¥180 (ぐっどたいむ珈琲)

4月 MONTHLY EVENT

# お花見に出かけよう



ホットコーヒー(テイクアウト) ¥200



からすの森 ¥180  
クッキー ¥180 (TORAYASWEETS)



布ぞうり ¥5,500 (dontokoi)



カップホルダー ¥500 (SAWADA)



パーティーソックス ¥1,760 (SAWADA)

8重ガーゼベビーケット ¥3,630 (長尾繊維工業)

## COFFEE WORKSHOP | 人気ワークシヨップ

第二弾

好みの豆を見つけよう!  
いろいろな国のコーヒー試飲会



4月18日土

13:00~ / 14:30~ / 16:00~

参加費 1,500円 (ドリップパックのおまけ付き)

定員 3名(各回)

## WORKSHOP | 予約優先(4月1日より)予約開始

小さいオリジナルラグ作り

「タイニープランツラグ」  
パンチニードルでプスプスしませんか

大好評



4月25日土

参加費 1,000円 13:30~15:30

対象 小学生以上(高学年以下は保護者同伴)

定員 4組(保護者同伴8名まで)

申し込み・お問い合わせは CO-ON

TEL 0725-58-6855

泉大津市立図書館内「CO-ON(コ・オン)」  
HP 泉大津市旭町 20-1 アルザタウン泉大津 4 階  
営業時間: 10:00~20:00 定休日: 第3水曜日

HP



Instagram



広報紙のアンケート実施中!

こちらをクリック!

ぜひご協力お願いします!

泉大津商工会議所会報 No.1195

〒595-0062 大阪府泉大津市田中町10番7号  
TEL 0725-23-1111代/FAX 0725-23-1115  
HP <https://www.izumiotsu-cci.or.jp>  
E-mail: [info@izumiotsu-cci.or.jp](mailto:info@izumiotsu-cci.or.jp)

発行日: 2026年4月1日  
発行所: 泉大津商工会議所  
発行部数: 30,800部  
編集発行人: 事務局長 藤原 敏司  
制作・印刷: 株式会社 ザイドパートナーズ