

July, 2020

会議所ニュース泉大津

News of Chamber

7

疫病退散

鶴寿千歳

商売繁盛

泉大津商工会議所会報 No.1126

発行日：2020年7月1日／発行所：泉大津商工会議所

発行部数：29,300部 編集発行人：事務局長 河野勇人

〒595-0062 大阪府泉大津市田中町10番7号／TEL:0725-23-1111(代)／FAX:0725-23-1115

Home page : <http://www.izumiotsu-cci.or.jp/> E-mail : info@izumiotsu-cci.or.jp



泉大津

レシート大作戦

集めろ!泉大津レシート!

コロナの影響で冷え込んだ泉大津の景気を泉大津市民で**アツ**くしよう。

景気UP!!

泉大津市内でお買い物・消費したレシートを集めて

泉大津商品券をもらおう!!



※詳しくは8ページをご覧ください。

労働保険事務組合をご利用ください。

労働保険の事務をお手伝いします！

労働保険の手続きが面倒。人手不足のため労働保険の事務処理に困っているという事業主の方々には労働保険事務組合への事務委託をおすすめします。

【申込・問合せ】
本所経営支援課
TEL:23-1111

新型コロナウイルスで お店や会社の経営が困りな方 補助金情報!!

◆ものづくり・商業・サービス補助金（一般型）

【対象】中小企業・小規模事業者

【補助上限】原則1000万円

【補助率】経費の1/2

【締切】8月3日(月)17時
(第4次締切11月予定)

※申請方法は、「インターネットを利用した「電子申請」となります。電子申請システムを利用するためには、

事前に「Gビズードプライムアカウント」の取得が必要です。

◆小規模事業者持続化補助金（一般型）

【対象】小規模事業者

【補助額】上限100万円

【補助率】2/3

【締切】10月2日(金)
当日消印有効

労働保険の更新日が近づいています

労働保険更新手続きは、新型コロナウイルス感染症の影響を踏まえ、令和2年度の労働保険の年度更新期間について、令和2年8月31日まで延長されています。

【お問合せ・ご相談】

大阪労働局大2庁舎

大阪市中央区常盤町1-3-8

中央大通FNビル17階

◆申告書等の相談

労働保険適用課

☎061479016340

◆納付の相談

労働保険徴収課

☎061479016330
または最寄りの労働基準監督署まで。

※労働保険事務組合へ事務委託されている事業主の方は前記日時とは異なります。

保険給付は労働保険・雇用保険制度で別個に行われていますが、保険料の納付等については一体のものとして取り扱われています。労働者（パートタイマー、アルバイトを含む）を一人でも雇用していれば、業種・規模の如何を問わず労働保険の適用事業所となり、事業主は成立（加入）手続きを行い、労働保険料を納付しなければなりません。

【補助額】上限150万円
【補助率】2/3、4/5
【締切】8月7日(金)
当日消印有効

◆IT導入補助金

【対象】中小企業・小規模事業者等

【補助額】30万円～450万円

【補助率】1/2

【締切】7月10日(金)17時



問合せは経営支援課まで

☎23-1111

会員限定 令和2年度 定期健康診断

労働者の健康管理の基本である定期健康診断は労働安全衛生法に基づき、従業員が在籍していれば、毎年1回以上の健康診断を実施しなければならないこととされています。この機会にぜひご利用ください。（事前に申し込みが必要です。）

【日時】7月17日(金) 8:45～13:00

【場所】テクスピア大阪1F

【定員】300名(定員になり次第締切ります)

【受診料】3,600円～ ※各種オプション(2,000円～)有り

◎ 問合せは、本所業務課 TEL:23-1111

エコマーカ事業

※マイナンバーが記載された書類は受付できませんのでご了承ください。

※その他、廃棄物のことなら何でもご相談ください。

7月持込細断日

【日時】31日(金)
午後1時30分～2時

【場所】株式会社 車谷
泉大津市式内町10-22

☎0725-33-7178
(事前にご連絡ください)

出張細断も受け
つけます!(要相談)

エコマーカ事業 細断料金表

	重量	料金(税別)
持込細断	1kg当たり	65円/kg
出張細断	200kg未満	13,000円
	200kg以上	65円/kg

商工会議所LOBO(早期景気観測)

【泉大津管内概況】 ○調査期間:2020年4月

泉大津の全産業のDIは、前年同期に比べ減少。部会別では、工業・建設・金融理財で横ばい、寝装リビング・繊維ファッション・運輸倉庫・一般商業・サービス商業が悪化の様子。

- イベント開催が全て中止になり、その影響で売上が激減している(印刷業)
- 資材が不足しているため工事工程が進まず、先行きが見通せない(防工事)
- 中国製品はじめ南アジア製品の入荷コンテナの数量が激減している(道路貨物運送業)
- 6月までの旅行がほとんどキャンセルとなり、先行きが不透明(旅行会社)等、新型コロナウイルス感染症の影響に対するコメントが寄せられた。

大阪府火災共済 ▶ 掛け金が安い! 迅速なお支払い! 共同元受けで安心! 地域密着!

※見積書をご希望の方は、本所業務課まで(TEL:23-1111)

小規模企業共済

掛金は、全額所得控除で今日からおトク!
しかも掛金の増額・減額、いつでもOK!
経営者の退職金として受取れ、未来もおトク!!

【申込・問合せ】
本所業務課
TEL: 23-1111

新型コロナウイルス感染症にかかると 小規模企業共済・中小企業倒産防止 共済制度における特例措置!!

新型コロナウイルス感染症の影響を受けて業況が悪化した契約者の皆様に、以下のとおり特例措置を講じていますので、案内します。(一部抜粋)

1. 特例緊急経営安定貸付けの実施

○新型コロナウイルス感染症の影響を受けて業況が悪化したことにより、1か月の売上高が前年又は前々年度の同期と比較して5%以上減少した、貸付資格を有するすべての契約者

【借入額】50万円〜2000万円(掛金納付月数に応じ、掛金の7割〜9割)

【借入期間】借入額が500万円以下の場合4年、借入額が505万円以上の場合6年(いずれも据置期間1年を含む)

【利率】無利子

【返済方法】据置後、6か月毎の元金均等払い

2. 分割共済金受給者の一括支給(繰上支給)対応

○新型コロナウイルス感染症の影響を受けて業況が悪化したことにより、1か月の売上高が前年又は前々年度の同期と比較して5%以上減少した、分割共済金の受給者

【利率】無利子

【返済方法】据置後、6か月毎の元金均等払い

2. 分割共済金受給者の一括支給(繰上支給)対応

○新型コロナウイルス感染症の影響を受けて業況が悪化したことにより、1か月の売上高が前年又は前々年度の同期と比較して5%以上減少した、分割共済金の受給者

【利率】無利子

【返済方法】据置後、6か月毎の元金均等払い

2. 分割共済金受給者の一括支給(繰上支給)対応

新会長決まる

泉大津 ロータリークラブ 泉大津 ライオンズクラブ



大津毛織株式会社
代表取締役
白谷 喜世彦氏



山下司法書士事務所
所長
山下 松弘氏

7月1日をもって泉大津ロータリークラブ、泉大津ライオンズクラブの新会長が就任しました。ご存知のとおり、両クラブとも地域社会の色々な問題に取り組み、奉仕活動を実施している団体です。新会長のものと、今後の活動に期待を寄せるところです。

050-15541-1717
共済相談室

問合せ：中小企業基盤整備機構

新型コロナウイルス感染症の影響を受けている契約者が、新規(令和2年4月7日から令和3年4月7日までの期間)で借り入れた一時貸付金については、希望により約定返済日から6か月間返済を猶予します。

令和2年4月7日以前に一時貸付金を借り入れた契約者

令和2年4月7日以前に一時貸付金を借り入れ、令和2年4月7日以降に約定返済日を迎える、新型コロナウイルス感染症の影響を受けている契約者の一時貸付金について、希望により約定返済日から6か月間返済を猶予します。

中小企業倒産防止共済

1. 一時貸付金の返済猶予

令和2年4月7日以前に一時貸付金を借り入れた契約者

令和2年4月7日以前に一時貸付金を借り入れ、令和2年4月7日以降に約定返済日を迎える、新型コロナウイルス感染症の影響を受けている契約者の一時貸付金について、希望により約定返済日から6か月間返済を猶予します。

令和2年4月7日以前に一時貸付金を借り入れた契約者

経営専門相談会

経営・労務 7/7(火)・14(火)・28(火)

内容：創業、第2創業・経営全般など
相談員：中小企業診断士・社会保険労務士

金融 7/14(火)

内容：設備投資、運転資金など
相談員：日本政策金融公庫担当者

法律 7/8(水)

内容：諸契約のトラブル、債権回収
相談員：弁護士

税務 7/15(水)

内容：相続、譲渡、所得税、申告、経理
相談員：税理士

事業承継 7/9(木)

内容：経営権の承継、後継者の育成、株式など
相談員：中小企業診断士

特許 随時・受付

内容：発明、意匠(デザイン)、商標(ブランド)著作権など
相談員：弁理士

経営の事なら無料
相談可能です

相談を受けていただく方には、所定の相談申込書へのご記入をお願いしています。相談時間は事業承継・経営・労務は午前10時から午後4時迄。その他は午後1時30分から4時迄。相談を希望される方は、予め経営支援課までご予約ください。前日の午前10時迄予約可能。【申込・問合せ】本所経営支援課 TEL: 23-1111

令和2年度

小規模企業者等設備貸与制度のご案内

機械設備等を割賦販売(分割払い)またはリースで導入できます。

料率 0.7~1.5%/年
(割賦販売の場合)



- ・設備価格: 100万円以上1億円以下
- ・保証人は原則代表者のみ。(年齢条件有)
- ・対象企業: 従業員規模50名以下(その他条件有)

※ただし、土地、建築内外装等工事、中古設備、医療用設備等一部の設備は対象外。

※ご希望いただければ、制度説明にお伺いします。お気軽にお問合せください。

【問合せ先】

公益財団法人大阪産業局 設備支援部 設備支援チーム
TEL 06-6947-4345 URL <https://www.obda.or.jp>

中小企業倒産防止共済 (経営セーフティ共済)

取引先の倒産・もしものときの資金調達、しっかりサポートします! 掛金の増額・減額・前納・掛止め・納付再開もOK!

【申込・問合せ】
本所業務課
TEL: 23-1111

持 続 化 給 付 金

売上が前年同月比 **50%**以上減少している事業者の方は、
事業の継続を下支えし、事業全般に広く使える給付金を申請できます。
 (今年12月までに売上が50%以上減少した月がある事業者が対象。令和3年1月15日まで申請が可能です。)

給付内容

中堅・中小企業、小規模事業者

上限 **200万円**

フリーランスを含む個人事業者

上限 **100万円**

給付額：前年の総売上(事業収入) - (前年同月比▲50%月の売上×12か月)

「申請」の前に準備!

1 まず、必要書類を揃えてください。

- 確定申告書別表一*の控え(1枚)及び法人事業概況説明書の控え(2枚)計3枚(対象月の属する事業年度の直前の事業年度分)
*少なくとも確定申告書別表一の控えには収受印(e-Taxの場合は受信通知)が必要です。
- 売上台帳や帳簿等、対象月の月間事業収入がわかるもの(2020年〇月と明確な記載があるもの)
- 法人名義の口座通帳の写し(法人の代表者名義も可)
※通帳の表面、通帳を開いた1・2ページ目の両方
※電子通帳など、紙媒体の通帳がない場合は画面コピー
- 青色申告の場合
 2019年分の確定申告書第一表*の控え(1枚)と所得税青色申告決算書の控え(2枚)計3枚(2019年分の確定申告書第一表の控え1枚のみも可。ただし白色申告の場合と同様に2019年の月平均の事業収入と対象月の月間事業収入を比較することとします。)
- 白色申告の場合
 2019年分の確定申告書第一表*の控え(1枚)計1枚
*少なくとも確定申告書第一表の控えには収受印(e-Taxの場合は受信通知)が必要です。
- 売上台帳や帳簿等、対象月の月間事業収入がわかるもの(2020年〇月と明確な記載があるもの)
- 申請者本人名義の口座通帳の写し
※通帳の表面、通帳を開いた1・2ページ目の両方
※電子通帳など、紙媒体の通帳がない場合は画面コピー
- 本人確認書類(住所・氏名・明瞭な顔写真のある身分証明書*)
*運転免許証、個人番号カード、写真付きの住民基本台帳カード、在留カード、特別永住者証明書、外国人登録証明書など。
 上記を保有していない場合は「住民票の写し及びパスポート」「住民票の写し及び各種健康保険証」の組合せで代替することができる。

詳しくはホームページでご確認ください。

2 次に、必要書類をデータ化してください。

パソコンの場合は

必要書類をスキャンしてパソコンに取り込んでください。



※形式は「PDF」「JPG」「PNG」のいずれかをお願いします。

スマホの場合は

必要書類を撮影して写真をスマホに保存してください。



「申請」の操作はカンタン!

1 「持続化給付金」ホームページにアクセス。

持続化給付金 検索 スマートフォンでもご利用可能です。

2 メールアドレスを入力し、仮登録してください。

申請ボタンをクリック

メールアドレスを入力

仮登録が完了

3 確認メールから、本登録へ。

メールに記載のURLをクリック

ログインID・パスワードを登録

本登録が完了

4 マイページに各種情報を入力してください。

法人または個人の基本情報

売上額 ※入力すると申請金額を自動計算

口座情報 通帳の写しをアップロード

5 必要書類を添付してください。

確定申告書類の控え

売上減少となった月の売上台帳等の写し

個人の場合は本人確認書類の写し

これで申請手続きが完了です。

持続化給付金事務局にて、申請内容を確認
※申請に不備があった場合は、メールとマイページへの通知で連絡が入ります。

通常2週間程度で、給付通知書を発送
 ご登録の口座に入金されます。

持続化給付金サポート会場のお知らせ!

泉大津市内の「持続化給付金サポート会場」は
 テクスピア大阪の5階になります。

予約方法

- ① 持続化給付金のホームページからのweb予約
- ② **0570-077-866** (オペレーター対応)
- ③ **0120-835-130** (自動ガイダンス)

※会場コードは『2703』です。上記いずれかの方法でご予約ください。

持続化給付金コールセンター

☎ **0120-115-570**

IP電話番号 **03-6831-0613**

【受付時間】**8:30~19:00**

(土祝日を除く)

お電話は大変混み合うことが予想されます。
 電話番号はお間違えないようにお願いします。

4F	19.44㎡ (約5.9坪)
	19.76㎡ (約6.0坪)

5F	18.76㎡ (約5.7坪)
	19.76㎡ (約6.0坪)

新型コロナウイルス対策 マル経融資(マル経融資の特例)

年利率 **1.21%** (令和2年6月1日現在)

商工会議所から経営指導を受けている小規模事業者が無担保・無保証人・低金利で利用できる事業資金制度です。

※無担保・無保証人で、日本政策金融公庫が融資を行う国の制度です。

【利用いただける方】

- 新型コロナウイルス感染症の影響により、最近1カ月の売上高が前年または前々年の同期と比較して5%以上減少している方
- 常時使用する従業員が20人(商業またはサービス業(宿泊業および娯楽業を除く)に属する事業を主たる事業として営む方については5人)以下の法人・個人事業主の方
- 最近1年以上、泉大津商工会議所地区内で事業を行っている方
- 商工会議所の経営・金融に関する指導を原則6カ月以上受けており、事業改善に取り組んでいる方
- 税金(所得税、法人税、事業税、都道府県民税等)を完納している方
- 日本政策金融公庫の非対象業種等に属していない業種の事業を営んでいる方

【条件】

<融資限度額> 通常の融資額 + 別枠 1,000万円

<利率> 【当初3年間】 0.31% [1.21% - 0.9%] 【4年目以降】 1.21%

<返済期間(うち据置期間)>

設備資金 10年以内(4年以内(別枠の1,000万円以内))

運転資金 7年以内(3年以内(別枠の1,000万円以内))

新型コロナウイルス 感染症特別貸付

新型コロナウイルス感染症の影響により、最近1カ月の売上高が前年または前々年の同期と比較して5%以上減少している方

※日本政策金融公庫が融資を行う国の制度です。

【融資限度額】 中小事業 3億円、国民事業 0.6億円(別枠)

【貸付期間】 設備 20年・運転 15年(うち据置5年以内)

【利率】 当初3年間 基準金利▲0.9%、(中小事業 1.11%→0.21%、国民事業 1.36%→0.46%)
4年目以降基準金利(中小事業 1.11%、国民事業 1.36%)

上記2つの制度については、利子補給制度があります。

【適用対象】 「新型コロナウイルス対策マル経融資」および「新型コロナウイルス感染症特別貸付」により借入を行った中小企業者で、特別貸付等借入申込時点の最近1カ月又はその後2カ月の3か月間のうちいずれか1カ月と前年又は前々年同月の売上高を比較し、以下のいずれかの要件を満たす方

- ① 個人事業主(小規模に限る): 要件なし
- ② 小規模事業者(法人事業者): 売上高▲15%減少
- ③ 中小企業者: 売上高▲20%減少
(上記①②を除く事業者)

※小規模要件

常時使用する従業員が20人(商業またはサービス業(宿泊業および娯楽業を除く)に属する事業を主たる事業として営む方については5人)以下の法人・個人事業主の方

【利子補給】 ● 期間: 借入後当初3年間

● 補給対象上限: 4,000万円(拡充前3,000万円)

※利子補給上限額は新規融資と公庫の既往債務借換との合計金額

詳細内容の問合せ・ご相談は、本所経営支援課まで TEL:23-1111

本所大ホール・会議室をご利用ください。▶

会議室・面接会場・講習会と多目的にご利用できます。
南海本線泉大津駅から徒歩1分と交通面でも非常に便利です。

[申込・問合せ] 本所総務課 TEL:23-1111

～家賃支援給付金～

新型コロナウイルス感染症の拡大を契機とした自粛要請等によって売上の急減に直面する事業者の事業継続を下支えするため、固定費の中で大きな負担となっている地代・家賃の負担を軽減することを目的として、テナント事業者に対して「家賃支援給付金」を支給します。

【給付対象者】

中堅企業、中小企業、小規模事業者、個人事業者等であって、令和2年5月～12月において以下のいずれかに該当する場合、給付金を支給。

- ① いずれか1ヵ月の売上が前年同月比で50%以上減少
- ② 連続する3ヵ月の売上が前年同期比で30%以上減少

【給付額】

申請時の直近の支払家賃(月額)に基づき算出される給付額(月額)の6倍(6ヵ月分)を支給されます。

※ 詳細な条件や申請方法等については、経済産業省HPで公表されていますのでご確認ください。



新型コロナウイルス感染症にかかる雇用調整助成金の特例措置の拡大

■ 雇用調整助成金：経済上の理由により、事業活動の縮小を余儀なくされた事業主が、雇用の維持を図るための休業手当等に要した費用を助成する制度

特例以外の場合の雇用調整助成金	新型コロナウイルス感染症特例措置 (4月1日から 9月30日まで)
経済上の理由により、事業活動の縮小を余儀なくされた事業主	新型コロナウイルス感染症の影響を受ける事業主【全業種】
生産指標要件：3ヵ月10%以上低下	生産指標要件を緩和：1ヵ月5%以上低下
被保険者が対象	雇用保険被保険者でない労働者の休業も助成金の対象
休業の助成率：2/3(中小) 1/2(大企業)	休業の助成率：4/5(中小) 2/3(大企業) ※解雇等を行わない場合： 10/10 (中小) 3/4(大企業)
休業・教育訓練の助成額の上限額は8,330円	休業・教育訓練の助成額の上限額は 15,000円
計画届は事前提出	計画届の提出 撤廃
1年のクーリング期間必要	クーリング期間 撤廃
6ヵ月以上の被保険者期間必要	被保険者期間要件 撤廃
支給限度日数 1年100日、3年150日	同左+上記対象期間(別枠扱い)
短時間一斉休業のみ 休業規模要件：1/20(中小) 1/15(大企業)	短時間休業要件 緩和(一斉でなくても可) 休業規模要件：1/40(中小) 1/30(大企業)
残業相殺	残業相殺 停止
教育訓練が必要な被保険者に対する教育訓練 助成率：2/3(中小) 1/2(大企業) 加算額：1,200円	教育訓練の助成率：4/5(中小) 2/3(大企業) ※解雇等を行わない場合： 10/10 (中小) 3/4(大企業) 加算額：2,400円(中小) 1,800円(大企業)
出向期間要件：3ヵ月以上 1年以内	出向期間要件： 1ヵ月以上 1年以内

※ 赤字部分が今般の追加拡充箇所



Bliss 「至福の時」(4)

激務に追われ、重責を担う経営者にも、ホッとすると時があります。そんな「至福」を紹介し、明日への活力源をお伝えします。

「ゴールまでの道のり」

株式会社ハイプラス
代表取締役 西川 博之

ある先輩から「美味しい焼肉を食べに行こう!」と誘われたことがマラソンを始めるきっかけでした。マラソンにチャレンジするメンバーで焼肉を食べに行くお誘いでした。焼肉とマラソン。アメとムチのような相見えない両者が私の人生の上において大切なことを気づかせてくれることになりました。

当時私の体重は80kgオーバー、どう考えても走れる体ではありません。しかし、何事もチャレンジすることが大切だと思い、地元で開催される『泉州国際市民マラソン』



にエントリーしました。ろくに練習もせず迎えた当日。結果は：10キロ地点でリタイア。泉大津どころか高石で力尽きました。
翌年、恒例の焼肉のお誘いがあり、今年こそは最低でも泉大津まで自力で返って来ない!とそう思い、自主練習をスタート。約2ヶ月の練習で結果は：32キロでリタイア。たった2ヶ月の練習で32キロまで走れたという嬉しさと、ゴールしたかったという悔しい気持ちと同時に湧いてきました。ゴールを目指すべくスprintsがオンになったのがこの日でした。
目標が明確になってからは、週に2〜3回のペースでジムに通い、食事にも気を使った結果、体重マイナス20kgの減量に成功。1年間で約500キロの走り込みトレーニングを積み、3度目の正直でエントリーしたマラソンの結果は：4時間40分で遂にゴール。このゴールの瞬間こそが正に「至福の時」でした。

マラソンをゴールしてから気付かされたことがたくさんありました。
「あきらめない気持ちが大切」
「練習は裏切らない」
「目標が有ると毎日やりがいがある」
自分が社会人になってから、この大切なことを忘れがちになっていたことに気付きました。またこれらの大切なことはマラソンに限らず、人生のあらゆる場面で共通だと言うことです。
まずは何事も行動に移すことが第1のステップで継続が第2のステップ、勉強でも仕事でも同じです。しかし、なかなか日々色々なことに追われ行動に移せない、続かないというのが大半だと思います。ここで自分を奮い立たせる要素が行動を継続させるコツだと思いました。私の場合、当初30分も走れませんでした。徐々に40分、50分、1時間と走れるようになったのを実感しました。結果という要素が出てくることで継続することが楽しくなりました。
これからの人生でたくさんチャレンジの機会に遭遇すると思います。その時こそ今回マラソンで培った気持ちを思い出し、何事にもチャレンジを続けたいと思います。私が人生のゴールを迎える時には、自分に対し「よくぞここまで走り切った!」と自分を褒めることが出来るように、一歩ずつ諦めず前に歩を進めたいと思います。
最後に、焼肉とマラソンに誘っていただいたK先輩!本当にありがとうございます。

新入会員紹介

本越電気工業株式会社

本越 次郎
泉大津市板原町3-11-15
電気工事・計装

株式会社濱口工務店

濱口 貴司
泉大津市田中町5-26
西端第一ビル2F
新築・リフォーム工事

草丸運送株式会社

草竹 恵子
泉大津市板原町5-1360-1
運送・一般貨物

野崎 晃大

泉大津市春日町22-24
消防点検

セブンイレブン

泉大津東雲町店

田村 信行
泉大津市東雲町15-41
コンビニエンスストア

細川経営労務事務所

細川 嘉則
泉大津市松之浜町1-19-11
社会保険労務士事務所

Stream line

武田 悦子
泉大津市東助松町1-13-8
婦人服・雑貨・アクセサリー販売

舞綺電工

加覧 洋介
泉大津市楠町西4-27
電気工事

RICOLAMA

井上 幸子
泉大津市虫取町2-9-21
飲食・一品料理

BisYu ままごとや

西矢 直美
泉大津市東助松町2-11-12
居酒屋・創作料理

EFstudio

今村 潤一
泉大津市北豊中町2-6-6
洋服検品・印刷商品

日羊フェルト工業株式会社

室川 昌巳
泉大津市西港町7-2
毛織・ウールフェルト

東塗装

東 雅弘
泉大津市板原町3-12-6
塗装工事

カラオケありんこ

中川 恵子
泉大津市田中町10-15
カラオケ喫茶

ル・クール

三尾 透
泉大津市池浦町1-14-1
ヒラクビル2F
スナック

有限会社アオイ農園

池内 良一
和泉市葛の葉町3-3-11
果物小売・カフェ

浅井保温工業

浅井 勇輝
泉大津市東豊中町1-12-3
保温工事

T-style

竹下 浩二
泉大津市河原町6-55
外壁塗装

炭火焼肉あんしん

中澤 貴司
泉大津市豊中町2-4-15
焼肉店

Cafe nice

岸田 さと子
和泉市府中町2-1-5
サンライフいずみ 2F
喫茶店

「会議所ニュース」に折込広告を入れて
事業をPR!

会議所ニュースは毎月発行しております。
事業所のPRやイベントのPRなどに活用ください。
お問合せは、本所業務課まで TEL:23-1111

新型コロナウイルスを防ぐには

まずは手洗いが大切です。外出先からの帰宅時や調理の前後、食事前などにこまめに石けんやアルコール消毒液などで手を洗いましょう。



泉大津レシート大作戦!

累計3万人超に(総額1億円超!!)

7月1日(水)~7月31日(金)のレシート対象

泉大津市内の店舗で購入時に貰ったレシートの合計30,000円以上(3店舗以上のレシートで5~20枚、同日の同事業所のは1枚限り)を専用台紙に貼付けて引き換え期間中に換券場所へ持参するだけで**4,000円の商品券**1冊がもらえます。

換券期限は7月15日(水)~8月3日(月)です。

1回の換券は1冊限り(並びなおせば複数冊可能)

換券場所は3か所(日時を確認の上、ご来場ください)

換券場所: テクスピア大阪・中央商店街・北助松商店街

◆本人確認書類を必ずご持参ください。

◆18歳未満の場合は保護者の同伴が必要となります。

換券した商品券は7月15日(水)~8月31日(月)に登録のお店や事業所(※)でお使いいただけます。

※換券時にお渡しする「取扱事業所一覧」、または専用ホームページ(随時更新)でご確認いただけます。

対象は
泉大津市民
(泉大津市在住の方)

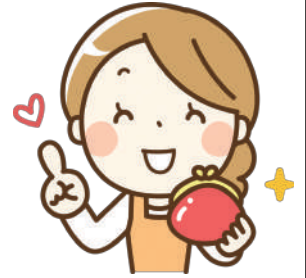

専用ホームページ

<http://izumiotsu-receipt.com>

【問合せ】本所業務課 ☎23-1111

主催: 泉大津商工会議所 共催: 泉大津市 運営: 泉大津商工会議所YEG(青年部)

会員の広場

季節の果物があなたをお出迎え!

贈答品にピッタリのボックス、バスケットなど、数多く取り揃えており特に、旬のプチボックスは、味は勿論ですが目でも楽しんでいただけるように工夫致しています。旬のフルーツを取り扱ったパフェ、クレープはお子様からお年寄りまで幅広く楽しんでいただけます。是非お越しください!



くだもの王国 アオイ農園

和泉市葛の葉町3丁目3-11

【TEL】0725-41-6955

【営業時間】9:00~22:00(パラー 10:00~20:00)

【定休日】なし 【駐車場】16台

安心して本所にお越しください

連日たくさんの方が相談に来られています

寄贈いただいた製品

空間除菌剤“トレッシュ”

飛沫防止“シンプルフェイスガード”

で、感染防止に努めています。

空間除菌剤“トレッシュ”

(株)イノウエ商事(泉大津市我孫子)様から、ウイルスや細菌に有効な空間除菌剤“トレッシュ”を寄贈いただきました。相談カウンターなどに設置しています。



飛沫防止“シンプルフェイスガード”

(有)ウマキタック工芸(東大阪市今米)様から飛沫防止“シンプルフェイスガード”を寄贈いただきました。相談などで活用しています。



泉大津商工会議所提供

7月の「おづのツボ」

業界や会議所あるある! 知って得する情報をお届けします。

毎週木曜日 午後5時~6時

放送日	出演者	内容
2日	藤原 康徳	マスクの開発ウラ話
9日	瀧谷 達	泉大津レシート大作戦 Part.1
16日	山崎 太郎	泉大津レシート大作戦 Part.2
23日	小野寺 巧	泉大津レシート大作戦 Part.3
30日	西川 博之 山中 穂	新メンバー day

85.5MHz
放送中

仕事×こころの健康 **ストレス反応は、こころやからだを守るための防衛反応です!**

~上手な付き合い方を知りましょう~

(大阪府和泉保健所・泉大津市・泉大津商工会議所)

