

浜街道です



初夏の白い光と
歴史地区の
コントラストが
美しいですね

泉大津
巡り
其の3

※背景はイメージです。

6
June
2015

泉大津商工会議所会報
No.1065

発行日: 2015年6月1日

発行所: 泉大津商工会議所

編集発行人: 事務局長 河野勇人

〒595-0062 大阪府泉大津市田中町10番7号
TEL: 0725-23-1111 (代) / FAX: 0725-23-1115
Home Page: <http://www.izumiotsu-cci.or.jp/>
E-mail: info@izumiotsu-cci.or.jp

バイヤーに地場繊維製品をアピール 本所で展示会を開催

寝装リビング部会(杉本憲一部会長)では5月12・13日、地元
の寝装寝具製造業社の製品展
示会を本所大ホールで開催し
た。これはこの時期、全国各地



から繊維製品の産地であるこ
の地を訪れるバイヤーに、先ず
は本所に立ち寄って頂き、製品
の概要を見て頂いた後、個々の
製造業社に行き、より多品種を
見て触って良質な泉大津製を
十分に堪能頂くことが目的。出
展企業は、アリタ毛織(株)、大津
毛織(株)、信幸毛布(株)、杉本産商
(株)、龍芳(株)、橘織物(株)、日の出毛
織(株)、日本毛布工業組合、OZ
Weaving。また、同部会
では、OZ Projectと銘打つ
て、寝装寝具のブランドを立ち
上げ、6月のインテリアライフ
スタイル展(東京ビッグサイト)
に展示準備中である。

地場産品の魅力を再発見！ 特産品直売所リニューアル1周年

泉大津特産品直売所は、6月
1日で、リニューアルオープンか
ら丸1年を迎えます。

ここでは、羊のまち「泉大津」
にふさわしい天然素材を中心
とした高付加価値、さらにはオ



ンリーワンの地場産品を紹介し、
販売しています。

国内生産シェアの約90%を誇
る毛布はもちろん、軽くて柔ら
かいストールや、和紙を使った
吸水性抜群のカットソーを始め
とし、多種多様な商品を取り揃
えています。「泉大津でこんな
に良い物を作っているなんて知
らなかつた!」「デパートよりも
身近なのに、品質では引けを取
っていない!」など驚きや喜び
の声も聞かれます。

ぜひ一度、皆様自身の目で、手
で、泉大津の地場産品に触れて
みて下さい。

◎場所：テクスピア大阪1階

◎営業時間：10時～16時30分

海外取引について研究を深める 経産省 通商政策局担当官と情報交換

国際情報委員会(川端敏彦
委員長)では5月20日、経済産
業省通商政策局の小沼課長補
佐らを招き、「事業の海外展開
とシエトロの活用」を
テーマに情報交換会を開催し
た。

グローバル社会と言われて久
しいが、実際に海外との取引に
は煩雑な書類の準備、信頼や安
全性などの確認など、まだまだ
解決すべき問題は多いのが現
状。そこで、海外との取引につ
いて、輸出の戦略作りから成約ま

でをシエトロが支援していく施
策や、海外の見本市・展示会に
集団化して出展する施策など
説明を受けた。また、委員から
は、さらに突っ込んだ具体的
な質問や、成功事例・失敗事例な
どの分析について質問が出るな
ど、終始熱心な意見の交換がな
された。



今年もやります!! 2015 泉大津さんま祭り

本所青年部(山本博章会長)
は、公益社団法人泉大津青年会
議所と、特定非営利活動法人泉
州てらこや、本所女性会を中心
に、「泉大津さんま祭り委員会」
を立ち上げ、今年で4回目とな
る東日本大震災の復興支援イ
ベント『泉大津さんま祭り』を
開催します。

和田竜さん(作家)が泉大津で講演

～史実を踏まえ、泉州侍を語る～

2014年本屋大賞に輝いた歴史小説『村上海賊の娘』の著者、和
田竜さんが、泉大津市で史実を踏まえた自作について講演します。
小説には泉大津を拠点に活躍した真鍋氏をはじめ泉州の武将が
ひんばんに登場し、生きのいい泉州弁が彩りを添えています。

【日時】6月7日(日)午後2時～3時30分(午後1時開場)

【会場】泉大津市旭町22-45

テクスピア大阪(南海泉大津駅徒歩3分)

【演題】『村上海賊の娘』と泉州の海賊衆

【定員】当日先着500人(申し込み不要) 【参加費】無料

【問い合わせ】泉大津市秘書広報課(0725-33-1131)



©新潮社

- ◎定休日：毎週水曜/年末年始
- ◎問合せ：☎31-4432
- ◎主幹：泉大津プロモーション協会

これは、全国有数のさんま水
揚げ高で知られる大船渡のさ
んまや、岩手県の物産品を紹
介することで、大船渡市と泉大
津市の交流をさらに深め、東日
本大震災の風化を防ぎ、継続的
な震災復興支援と地域の活性
化を目的としています。

◎日時：10月25日(日)午前10時
◎場所：中央商店街大津神社周辺
大船渡のさんまを通じて、大
船渡市の復興を願い、家族で楽し
める各種イベントを検討中です。

4F	19.40㎡ (約5.9坪)
5F	19.76㎡ (約6.0坪)
5F	71.26㎡ (約21.6坪)

女性会会員募集

女性会の事業に参加しませんか？
いろいろな業種の方々と知り合い、
ともに学び自己研鑽につながります。

[入会資格] 本所会員事業所の女性経営者・経営者夫人など
[会費] 12,000円/年

会員の広場

あなたのお店や会社をPRします

掲載
無料

※希望の方は本所広報グループまで申し込んで下さい。
※100~130字程度におさめて下さい。 ※写真が1枚必要です。

オートライフ・ジャンプでは国産車・輸入車を問わず、車検・故障修理からオイル交換まであらゆる作業を致します。

特に輸入車の修理でお困りの方等おられましたらお気軽にお問い合わせ下さい。各メーカー専用故障診断機も取り揃えております。



オートライフ・ジャンプ

泉大津市我孫子1-10-17
TEL: 0725-20-1444
【定休日】日曜・祝日・第一土曜
【営業時間】月~金:9~18時 土:9~17時

南海泉大津駅東出口1分。ちゃんこ鍋中心に一品料理、串カツ各種をご用意しております。40名様迄大小宴会予約承ります。お気軽にご利用下さい。

お客様の越しをお待ちしております。
スタッフ一同



藤乃屋

泉大津市東雲町1-18
TEL: 0725-32-0662 【定休日】日曜日
【営業時間】17~22時30分

本所女性会（小山美千代会長）は4月23日、市内ホテルで、通常総会並びに懇親会を開催し、25人が参加した。冒頭、小山会長より、「女性会はエネルギーの源泉であり、

プラスの波動が飛び交う場である。明日に向かって生きる喜び・希望溢れるパワースポットであるとの強い思いを持って、今後さらに皆さんと共に、成長していきたい。」との挨拶の

女性会だより 希望あふれるパワースポットで 今後も成長を誓う

後、平成26年度の事業報告・収支決算報告並びに平成27年度事業計画・収支予算について審議、承認した。
総会終了後、中村担当副会頭を迎え懇親会を開催。終始和やかなひと時を過ごすことができた。



青年部だより 近隣青年部との交流を深め さらなる飛躍を誓う

本所青年部（山本博章会長）は、4月27日に通常総会を市内ホテルで開催し、平成26年度の

事業報告並びに収支決算を承認した。

また、青年部事業に大いに貢献した井阪正信氏（サンロイヤル北豊中店）、貫野哲治氏（貫野建設（株）、小門茂樹氏（オートライフ・ジャンプ）、瀧谷和人氏（株グルーヴィー）、山元昇氏（上村塗装店）の卒業式を行った。

総会終了後は、伊藤市長、澤田会頭をはじめ、大阪府商工会議所青年部連合会会長や、また近隣YEGの皆様を迎え、なごやかに懇親会を開催し、意見交換を通じ、より一層の結束を深めることができた。

泉大津のお得な情報発信サイト

得々マップは泉大津市を中心にお店の情報発信ができるサイトです。
あなたのお店、事務所をインターネットで宣伝してみませんか？



いずみおおつ
得々マップ

得々マップURL
<http://izumiotsu-tokutoku.com>

得々マップ

検索

費用	掲載料	初期設定料
会員料金	(年間10,000円)→ 初年度のみ無料	10,000→ 無料
会員外料金	8,000円/月(年間96,000円)	20,000円

お問合せ・お申込みは
泉大津商工会議所まで
TEL: **0725-23-1111**

本所大ホール・会議室をご利用下さい。▶

会議室・面接会場・講習会と多目的にご利用できます。
南海本線泉大津駅から徒歩1分と交通面でも非常に便利です。
【お問い合わせは管理業務部まで】 TEL: 0725-23-1111

大阪府労働局からのお知らせ 労働保険の年度更新の期日が近づいています

※労働保険年度更新手続きは、**7月10日(金)まで**にお済ませ下さい。

【お問合せ・ご相談】
大阪労働局第二庁舎（大阪）

市中央区常盤町1-3-8 中央通Fビル17階

◆申告書等の相談
労働保険適用課
06-4790-6340

06-4790-6340

商工会議所LOBO(早期景気観測)

-2015年4月調査結果-

【ブロック別概況・近畿】

○調査期間:2015年4月15日~22日

- 全産業の業況DIは、前月と比べ改善。産業別にみると、建設業で悪化、その他の4業種で改善した。
- 衣料品製造業からは、「仕入価格上昇分の転嫁が十分にできていないが、フォーマルドレスなどの受注が伸び、業況は好転している」との声。自動車部品製造業からは、「来春卒業予定の学生向けに会社説明会を実施したものの、参加者は前年よりも減少。大手志向の学生が多く、例年以上に人材確保が難しくなっている」とのコメント。百貨店からは、「天候不順が続き、客足は期待ほど伸びなかったが、好調な免税品が下支えし、売上は前年同月を大きく上回った」とのコメント。旅館業からは、「イベント効果もあって、5月までは花見客を中心に観光客の増加が見込まれる」とのコメントが寄せられた。
- 業況の先行き見通しDIは、全産業では今月と比べ悪化する見込み。産業別にみると、建設業、サービス業で改善、その他の3業種で悪化する見込み。【業種:建設、製造、卸売、小売、サービス】

ブロック別全産業DI(前年同月比)の推移(近畿)

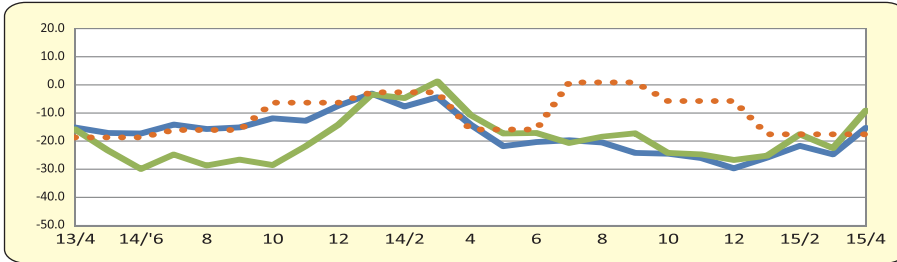

全国・近畿のDI=業況(売上、採算等を踏まえた総合的な判断数値)
泉大津のDI=売上(6、9、12、3月の四半期ごとの数値)

◆納付の相談
労働保険徴収課
06-4790-6330
または最寄りの労働基準監督署まで

※労働保険事務組合入事務委託されている事業主の方は、前記日時とは異なります。電子申告もご利用下さい。◎電子政府の総合窓口(e-gov)（イーガブ）
(http://www.e-gov.go.jp)
大阪労働局ホームページ
(http://osaka-rodou.go.jp)

大阪労働局ホームページ
(http://osaka-rodou.go.jp)

保険給付は両保険制度で別個に行われていますが、保険料の納付等については一体のものとして取り扱われています。労働者（パートタイマー、アルバイト含む）を一人でも雇用していれば、業種・規模の如何を問わず労働保険の適用事業所となり、事業主は成立（加入）手続きを行い、

労働保険の事務をお手伝いします！ 泉大津商工会議所労働保険事務組合とは

厚生労働大臣から労働保険の事務処理を行うことを許可された団体で事業主に代わって労働保険に関する事務等を代行しています。

◆労働保険事務組合に事務代行を委託した場合の「メリット」

◆労働保険料を年3回の分割納付できる。
◆事業主などが労働保険に加

労働保険料を納付しなければなりません（農林水産の一部の事業は除きます）。

平成27年度 算定基礎届等の 提出を忘れずに！

毎年1回、7月1日現在のすべての被保険者の標準報酬月額を決定するための「算定基礎届」の提出期限は7月10日(金)までです。

この「算定基礎届」により決定された標準報酬月額は、原則1年間（9月から翌年8月まで）は固定され、納めていただく保険料の計算や、将来受け取る年金額等の計算の基礎となります。
提出期間：7月10日(金)まで
問合せ先：管轄の年金事務所

入できる（本来、事業主は加入できない）。

◆労働保険料申告納付等の事務処理の手間が省ける。
◆従業員の雇入れ、退職の届出（雇用保険のみ）事務の手間を省ける。 など

お問合せは、本所中小企業相談所まで ☎23-1111

個人事業主の皆様へ

帳簿の記入方法をお手伝いします！

秘密
厳守

無料

○本所では、帳簿の付け方などをマスターして頂くための、記帳指導（無料）を実施しています。 ○個人事業主対象
○記帳指導とは、本所職員が事業所へお伺いし、記帳の仕組みや方法等をご説明し、サポートをさせて頂くサービスです。

記帳を行うメリット…正しい記帳は販売成績の把握、営業方針の決定等、事業改善の資料になります。

保存が必要なもの		保存期間
帳簿	収入金額や必要経費を記載した帳簿（法廷帳簿）	7年
	業務に関して作成した上記以外の帳簿（任意帳簿）	5年
書類	決算に関して作成した棚卸表その他の書類	5年
	業務に関して作成、受領した請求書、納品書、領収書等の書類	

お問合せ・お申込みは
泉大津商工会議所まで

TEL:0725-23-1111

商工会議所
月極モータープール募集

駐車料金（消費税別）

▶ 普通車 1台 10,000円 ▶

【問い合わせ先】
泉大津商工会議所 管理業務部
TEL: 0725-23-1111

「太平洋・東アジア共同体」(114)

―安倍首相の訪米―

東洋英和女学院大学名誉教授 元駐ミャンマー大使

津守 滋氏

安倍首相は、首相就任以来、現在最も昂揚した気分になっているのではなからうか。先にジャカルタで会談した習近平主席は、前回の不愛想極まりない態度からは一変して、にこやかに安倍首相に應對した。どういう思惑なのか、何がその間あつたのか定かでないが、日中関係が少しでも改善することとは、国民誰もが望んでいることであり、首相自身もとりあえずは、ホッとされていることだろう。

それだけに、今回の安保政策の大転換、日米同盟の後戻りのできない強化により、日本の将来はどうなるのか、徹底的に考えてみる必要がある。そもそもこれらの問題について、国会での審議をはじめ国民的議論が集約されていないことが気がかりだ。多くの国会議員ですら問題を十分理解していないと言われるが、いずれにしても短かすぎるぐらいの予定されている審議時間の中で、あらゆる角度から問題を掘り下げてもらいたい。多くの論点のうち筆者自身疑問が多くなるが、一点だけ指摘したい。ホルムス海峡の機雷掃海である。筆者は機雷敷設が「国

の存続を危うくするような事態」を招くことはないと考えているが、それはそれとして、停戦合意が完全に成立していない段階で、掃海を始めること、機雷敷設国に対する敵対行為になる。つまり自動的に戦闘行為に巻き込まれることになり。このようなことで日本が戦争に巻き込まれていいのか。中曽根内閣時代に後藤田官房長官は、イラン・イラク戦争の最中掃海艇を派遣しようとした中曽根首相に辞表片手に直談判し、やめさせた。あの時の鬼気迫る後藤田さんの迫力が目に浮かぶ。あのような人物は今はいない。

(なおこの問題については、与党間で調整が終わっていないようだ)

(4月30日寄稿)

サラリ君

西村 宗

(53)



経営専門相談会

【経営・労務】6月9日(火)・16日(火)
7月6日(月)・13日(月)他
【金融】6月30日(火)・7月14日(火)

	内 容	相 談 員
経営・労務	創業、第2創業・経営全般…	中小企業診断士
金融	設備投資、運転資金…	日本政策金融公庫

【法律・税務】6月10日(水)・7月8日(水)

	内 容	相 談 員
法律	諸契約のトラブル、債権回収	弁 護 士
税 務	相続、譲渡、所得税、申告、経理	税 理 士

【建築・特許】随時受付

	内 容	相 談 員
建 築	新築、増改築のかしい工夫など	一 級 建 築 士
特 許	発明、意匠(デザイン)、商標(ブランド)著作権等の知的財産全般 等	弁 理 士

相談を受けて頂く方には、所定の相談申込書へのご記入をお願いしています。相談時間は経営・労務は午前10時から午後4時迄。その他は午後1時30分から4時迄です。相談を希望される方は、予め中小企業相談所までご予約下さい。

TEL 0725-23-1111

テクスピア大阪の貸会場

南海難波駅から 20分

関西空港駅から 25分

徒歩3分
駅チカ!

66台
駐車場有!

大ホール

シアター仕様:514席

小ホール

250㎡

アリーナ仕様:最大636㎡

可動席で自在に変化!

60名

108名

研修室

108名

108名

150名

お問合せ・ご見学・お見積り
随時受付中!

☎0725(31)4402

会議所ニュース
掲載広告募集

発行部数: 33,000部
料 金: Aタイプ 40,000円(税別)【縦5cm×横18cm】
Bタイプ 20,000円(税別)【縦5cm×横9cm】

【お問合せ先】
泉大津商工会議所 管理業務部
TEL: 23-1111

これが私の「至福の時」(14)

故郷でのひと時

株式会社川上自動車钣金塗装

専務取締役 川上 裕氏

毎年2回お盆とお正月に妻の実家である北海道に帰省します。北海道は真夏でもエアコンを使用せず快適に生活ができます。しかし大阪では、日々エアコンで涼しくした社内と5度を超える暑さの車内との行き来を繰り返し、温度差が年々体にこたえるようになってきました。北海道の帰省先は真夏でも夜になると羽織るものがあるぐらいで、泉大津の祭り頃の気温です。日課のように朝早く起き、すぐに外に出て深呼吸、空気が美味しいです。水道水も大雪山の雪解け水で、蛇口をひねると冷たい天然



水が飲めます。なぜか利尿作用もよく、体の中の悪いものが全て排出されるように感じます。実家の周辺は米の産地で寒暖の差が大きい分美味しいお米が収穫され、野菜も実家の隣にある畑で採れる新鮮な物がいつも食卓に出ています。近くに温泉があり、朝から子ども達と遊び、昼寝し、夕方から温泉に入ります。夜になると大阪では観られない程の星の数。日々仕事でバタバタしている自分にとっては、時間が経つのがゆつくりと感じます。お正月も大晦日に兄弟、家族、両親総勢十五人が集まり、前夜祭です。北海道の海産物タラバガニ、うに、カキと沢山の食材が並び、宴会が始まります。時間が経つのを忘れず、そのまま皆で新年を迎えます。外は一面の銀世界。しかし家中では皆がTシャツで過ご

せる暖かさ。妻は冬になる度、大阪の冬は寒いと嘆いています。冬は雪が多いため車での外出はしませんが、実家の隣にソリを楽しめるプライベートルスキー場を作り、私も子ども達と一緒に一日中遊びます。特別なものは無いのですが、短期間のこのスロウライフが私の至福の時であります。私も幼い頃はお正月に親戚が沢山集まり、夏は蚊帳をつり、扇風機で過ごしました。車も今ほど多く走っていません。空気も綺麗で川遊びをした記憶もあります。いつの間にか忘れてしまった古き良き時代を思い出させてくれる北海道の滞在が、至福の時なものでしょうか。

澤田(株)が大船渡商議所に復興義援金

本所会員の澤田株式会社(澤田誠社長)は、岩手県大船渡商工会議所に震災復興義援金として30万円を寄贈した。

これは、同社が自社製品のセール(春・夏開催)売上げ金の一部を震災復興支援の一助となり、また風化の防止になればとの思いから贈られたもので、毎年、年2回寄贈している。

無担保・無保証人・国の融資制度

マル経融資

(小規模事業者経営改善資金)

マル経融資は、小規模事業者の方々から、経営や技術の改善をはかるため、経営の合理化や設備に必要な資金を、担保も保証人もなしに低金利で融資する国の融資制度です。

指導要件、規模要件、居住要件、営業実績、業種要件、納税要件等の制限がありますので、一度お問合せ下さい。

①対象者

従業員数が 小売・卸・サービス業 5人以下
製造業・その他の業種 20人以下、
税金(所得税・事業税・住民税・消費税)を完納されている方。
泉大津商工会議所の経営指導を受けている方。(原則として6ヶ月以上)
泉大津市内で商工業を営んでおり、最近1年以上継続して営業実績がある方。
※審査の結果により、融資をご利用いただけない場合があります。

②貸付限度額 **2,000万円**

③貸付期間 **運転資金7年、設備資金10年以内**

④金利 **年利1.25%** (平成27年5月現在) ※保証料は必要ありません。

泉大津商工会議所・中小企業相談所 TEL: 0725-23-1111

受講無料 創業セミナーのご案内

日時 7月17日(金)・24日(金) 18:00~20:30
場所 高石商工会議所 3階大会議室
(高石市綾園2丁目6番10号 TEL:072-264-1888)
定員 20人

日時	内容
17日 18:00~ 20:30	●創業計画書に何を記入するのか? ●起業したら保険関係はどうなる?
24日 18:00~ 20:30	●融資制度の説明 ●税務関係届出等、資金繰り、利益の見方 ●大阪府の施策紹介 ※講師陣との個別交流(希望者のみ)

申込期限 **7月3日(金)**先着申込み順に受け付けいたします。
主催 高石商工会議所・泉大津商工会議所・忠岡町商工会

《お申込み・お問合せ先》泉大津商工会議所
TEL:0725-23-1111 FAX:0725-23-1115

会議所ニュース 折込広告募集

サイズ: B5及びA4まで
料金: 会員事業所@2.85円(税別) ※町別配布も可能
非会員事業所@3.8円(税別)

【お問合せ先】
泉大津商工会議所 管理業務部
TEL: 23-1111

シティ情報

市内全戸配布の
本紙で求人広告を！

企業PR、商品紹介または安価で地域に密着した求人が本所発行の広報紙で叶います。
急な仕事の人員確保にもご活用下さい。
お問合せは、本所管理業務部まで TEL 23-1111

皆様の「安心」を サポートする国の共済制度

小規模企業共済制度

個人事業主(共同経営者含む)または会社等の役員の方が事業の廃止や退職した場合に、生活の安定や事業の再建を図るための資金をあらかじめ準備しておく制度で、「小規模企業の経営者のための退職金制度」です。

制度の特徴

- ①掛金は税法上、全額が「小規模企業共済等掛金控除」として所得控除ができます。
- ②共済金は廃業時、退職時などに受け取れます。満期はありません。

軽装勤務・弱冷房にご理解を！

本所では、地球温暖化防止及び省エネルギー推進のため、10月16日までの間、室内温度の目安を28℃に設定し、軽装(ノーネクタイ及びノー上着)で勤務させていただきます。

皆さまにおかれましては、本所の取組みにご理解をお願い申し上げます。

- ③一時払い共済金は退職所得、分割共済金は公的年金等の雑所得として取扱われます。

加入条件

1. 建設業、製造業、運輸業、サービス業(宿泊業・娯楽業に限る)、不動産業、農業などを営む場合は、常時使用する従業員の数が20人以下の個人事業主または会社の役員
2. 商業(卸売業・小売業)、サービス業(宿泊業・娯楽業を除く)を営む場合は、常時使用する従業員の数が5人以下の個人事業主または会社の役員
3. 個人事業主に属する共同経営者(個人事業主1人につき2人まで)
掛金月額は、千円〜7万円の範囲(500円単位)で自由に選べます。

経営セーフティ共済

取引先の突然の倒産が原因で、経営悪化の危機に直面してしまつたときに資金を借入れることができる制度です。無担保・無保証人で、積み立てた掛金の10倍の範囲内(最高8,000万円)で被害額相当の共済金が借入れ可能で、毎月の掛金も税法上、法人の場合は損金に、個人の場合は必要経費に算入できるため、節税効果にもなります。加入後、掛金納付月数が12カ月未満の場合は掛け捨てとなりますが、以降は掛け捨てとはならず、任意解約で40カ月以上の掛金納付月数であれば100%掛金が返却されます。

お問合せは、本所管理業務部まで ☎23-11111



こんな魚が釣り頃、食べ頃!! きららの海の「ビッグワン&大漁情報」

釣り人にとって嫌な「梅雨」です。しかし、少し晴れ間が出れば、きららの海は初夏模様。釣果も日増しに良くなってきます。この時期に良く釣れるキビレチヌは、「御馳走」なんです。マチヌよりクセが無く、嫌な臭いも無く、淡泊な白身なんです。案外、キビレの事を御存じない方が多いですが、これは市場にあまり出回らないからで、釣り人ならではの「御馳走」です。河口域に多く生息し、波止場まわりにも回遊し、手軽に狙える好ターゲット。狙わない手はありません。

気になる昨年のデータは・・・

6月8日	汐見埠頭砂場揚場	サビキ釣り	イワシ	15cm前後多数
6月13日	花市場公園前	サビキ釣り	豆アジ	10cm前後多数
6月21日	忠岡貯木場	エビ撒き	キビレチヌ	41.5cmまで2枚
6月25日	汐見埠頭砂場揚場	サビキ釣り	豆アジ	10cm前後多数
6月29日	助松埠頭沖向きテトラ	青イソメのウキ釣り	キビレチヌ	39.5cmまで4枚
☆その他泉州地区の気になる情報				
6月2日	泉佐野食品コンビナート	タコジグ	マダコ	2.3kgビッグワン登場!
6月5日	貝塚人工島	石ゴカイ投げ釣り	キス	20cmまでを10匹
6月15日	岸和田一文字	エビ撒き	アコウ	40cmまで2匹
6月22日	泉南周辺	エギング	アオリイカ	1.8kgまでを4ハイ

フィッシングマックス泉大津店 店長のおすすめ料理

塩焼きがシンプルで一番人気ですが、オススメはムニエル。しかもガーリックパン粉で仕上げれば、飛び切り美味に!キビレ30cm前後1匹でのレシピは、パン粉(大さじ3)、粉チーズ(大さじ1)、オリーブオイル(小さじ2)、すりおろしニンニク少々をフライパンに入れ、パン粉がきつね色になるまで炒めます。仕上げに使用しますので、一旦取り出します。切り身のキビレに塩をし、10分ほど馴染ませます。水気を拭取り、小麦粉をはたきます。フライパンにオイルをひき、しっかり焼き目がついたらひっくり返します。直ぐに塩、胡椒を味を調えます。両面焼けたらお皿に盛り、取っておいたガーリックパン粉をまぶして出来上がり。ぜひ、よく冷えた黒ビールと生ビールのハーフ&ハーフで「乾杯」して下さい。相性バツグンです。

最新釣果情報満載です!

http://fishingmax.co.jp/
お出かけの際には、釣況をお問合せ下さい。
フィッシングマックス泉大津店 (☎22-5151)
※釣り場でのゴミは必ずお持ち帰り下さい。
※岸壁では作業の邪魔にならないようにして下さい。
※立ち入り禁止区域には絶対に入らないで下さい。
※テトラの上で釣りをする場合は足元に十分注意して下さい。

持続可能な社会を目指して
エコマーカー事業

4月エコマーカー利用事業所利用者(順不同)

- (株)サンロックオーヨード
- POSCO J WPC (株)
- (有)minghty
- (株)曾根自動車
- 森永会計事務所
- 泉大津市商店連合会
- 松内清毛織(株)
- 吉山会計事務所
- (株)淀川製鋼所泉大津工場
- (株)本家さめぎや
- (社)福サポートハウス
- 特別養護老人ホームオス
- 泉大津ロイヤルテニスクラブ
- (有)友愛保険センター

6月持込細断日
[日時] 15日(月)・30日(火)
午後1時30分から
2時30分(受付2時まで)
[場所] 本所 南側駐車場

少量でも大歓迎!!
※利用される方は事前に商工会議所までご連絡下さい。

中居会計事務所
大橋功事務所
つばさ薬局
池側さん(個人)
黒川さん(個人)
寺阪さん(個人)

本事業の書類回収を細断業者でもある(株)車谷の担当者が各事業所にお伺いし、幅広いサービスに努めていきます。他の廃棄物もお気軽にご相談下さい。 ☎33-17178

エコマーカー事業 細断料金表

	重量	料金(税別)		重量	料金(税別)
持込細断	1kg当たり	65円/kg	出張細断	200kg未満	13,000円
				200kg以上	65円/kg

お問い合わせ・ご注文は
TEL:0725-23-1111 まで

シティ情報

**ストップ・ザ
不法就労・不法滞在!**

現在、日本国内には、約6万人の不法滞在外国人がおり、その多くは、不法就労に従事して様々な問題を引き起こしています。外国人を雇用する場合は、必ずパスポートや外国人登録証明書又は、在留カードに記載されている「在留資格」や「在留期間」を確認し、適正な雇用をお願いします。

泉大津・忠岡国際交流促進協議会 / 泉大津警察署：Tel.23-1234

もしもの時に備えて各共済へご加入を!!

火災共済

火災や落雷等による天災、盗難等の被害があった場合に備えていただくための制度で、大阪府下に物件をお持ちの方であればどなたでもご加入いただけます。

なお、一部物件や構造によっては加入できる金額が制限される場合があります。

自動車事故費用共済

車の運転中に人身事故で加害者となった場合に発生するお見舞い費用、香典供花料や葬儀費用など多額の費用が必要となった場合、割安の掛金でこれらの費用を迅速にお支払いさせていただく制度です。

傷害総合保障共済

お仕事中や私生活で思いがけない傷害事故や疾病で入院等が必要になった場合の経済負担をお手頃な掛金でしっかり保障する制度です。

医療総合保障共済

経営者のあなたとその家族、従業員を守るため、3つのプランでサポートします。

ミニ医療共済

けが、病気による入院・手術の保障のみの家計にやさしいお手頃なプランです。

がん共済
がん診断を受けた場合に、手術、入院退院、通院と完治に向けて親身に保障するプランです。

しっかり医療ガード

けが、病気、がん幅広く保障する充実したプランです。

地震専門保険リスタ

地震で建物に被害が出た場合、第3者である地方自治体が発行するりさい証明書に基づき、保険金をスピーディーにお支払する保険です。

また、リスタは単独でご加入いただけるだけでなく、他の地震保険や共済と併用で加入していただくことも可能です。掛金は世帯人数によってご加入いただけるタイプが異なります。※ご加入条件は新耐震基準を満たした建物であること。また、賃貸物件、店舗専用で住宅部分が無い建物、別荘、貸家等は対象外です。

お問合せは、本所管理業務部まで ☎23-11111

中央商店街活性化事業

中央商店街「街ヤデッキ」に市内飲食店が出没します。

● **6月17日(水)** 午後6時～午後11時

炭火焼バル メニューは、宮崎地鶏の炭火焼き、唐揚げ他ドリンクもビール等のアルコールとソフトドリンクを用意しております。

出店者：中華居酒屋龍芳 予約・お問合せ ☎33-3580

特産品直売所

天然素材を中心とした高付加価値商品・オンリーワン商品や「おびみんグッズ」を展示販売しています。ぜひ、ご来館下さい。

- ◆場 所：テクスピア大阪 1階フロア
- ◆営業時間：午前10時～午後4時30分
- ◆休 日：毎週水曜日・年末年始(12/29～1/3)

◎主管：泉大津プロモーション協会 ◎お問合せ：特産品直売所 TEL 31-4432 (直通)

グラッツィエ 新店舗OPEN!!

曾根店 6/30 火 モーニングのみ先着50名様粗品あり!

朝：モーニング8時オープン
夜：スナック19時30分オープン

たっぷりのボリュームと安さでモーニング(曾根店のみ)を提供しています。人気No.1ピザセット530円!新メニュー『焼きたてワッフルモーニング530円』



で飲み放題付き(コーヒー・ICE・HOT、紅茶ICE・HOT)!その他サンドイッチモーニング500円や単品ドリップコーヒー350円など豊富なメニューを取り揃えています。新メニューもぞくぞく登場!夜は、スナックとしても営業しています。ご来店お待ちしております。

夜に二田店、曾根店へお越しの方にオープン価格でボトル半額サービス!
(サービス期間:6/30~7/4まで ※対象外商品あり)

女性大歓迎!女性のお客様のみ2,000円ワンドリンク付・歌い放題!

曾根店 泉大津市曾根町1丁目10-11 TEL:0725-21-3088
営業時間:朝8~13時(定休日:月曜日)夜19時30分~(定休日:日曜日)
二田店 泉大津市二田町2丁目2-15 TEL:0725-21-3808
営業時間:夜19時30分~ 定休日:日曜日 ※駐車場完備

ホテル レイガアルスター アルザ泉大津
7F 下野 小津
五月六月限定
味彩会席 要予約 3,800円 (税、サービス料込) ※イメージ
ご予約・お問い合わせは〈直通〉TEL(0725)33-2569

お客様感謝デー 6/13(土)~6/15(月)
~「イズミヤカード」で「5%引き」の日~
父の日セール ~6/21(日)は「父の日」~
プレゼントに最適な商品を満載!

Izumiya 和泉府中店
泉大津市東豊中町 1-5-5 ☎0725-44-5501

泉大津商工会議所では

各種切手・はがき・収入印紙を本所窓口にて販売しています。1枚からご購入いただけますので、ぜひご利用下さい。